



**ΕΛΛΗΝΙΚΗ ΔΗΜΟΚΡΑΤΙΑ
ΝΟΜΟΣ ΔΩΔΕΚΑΝΗΣΟΥ
ΔΗΜΟΣ ΡΟΔΟΥ
Δ/ΝΣΗ ΤΕΧΝΙΚΩΝ ΕΡΓΩΝ ΚΑΙ ΥΠΟΔΟΜΩΝ**

ΠΕΖΟΔΡΟΜΙΑ Δ.Ε. ΙΑΛΥΣΟΥ

Προϋπολογισμός 74.400,00€

Τεχνική έκθεση

Η παρούσα μελέτη αφορά στην κατασκευή πεζοδρομίου πλάτους 1,50m, επί της Αγ. Ιωάννου στην Δ.Ε. Ιαλυσού στην πλευρά του Ο.Τ. που βρίσκονται τα κτίρια των εγκαταστάσεων των: α) πρώην ΓΕΛ ΙΑΛΥΣΟΥ νυν κτίριο Δ.Ε.Υ.Α.Ι. β) Γυμνάσιο ΚΑΛΛΙΠΑΤΕΙΡΑ Ιαλυσού και γ) 1^ο Δημοτικό Σχολείο Ιαλυσού.

Προκειμένου να μη αλλοιωθεί το πλάτος της οδού θα γίνει καθαίρεση της υφιστάμενης περίφραξης σε μήκος 145,0m των (α) και (β) ιδιοκτησία της Δ.Ε. Ιαλυσού και ανακατασκευή αυτής σε 1,50m προς τον περιβάλλοντα χώρο των παραπάνω.

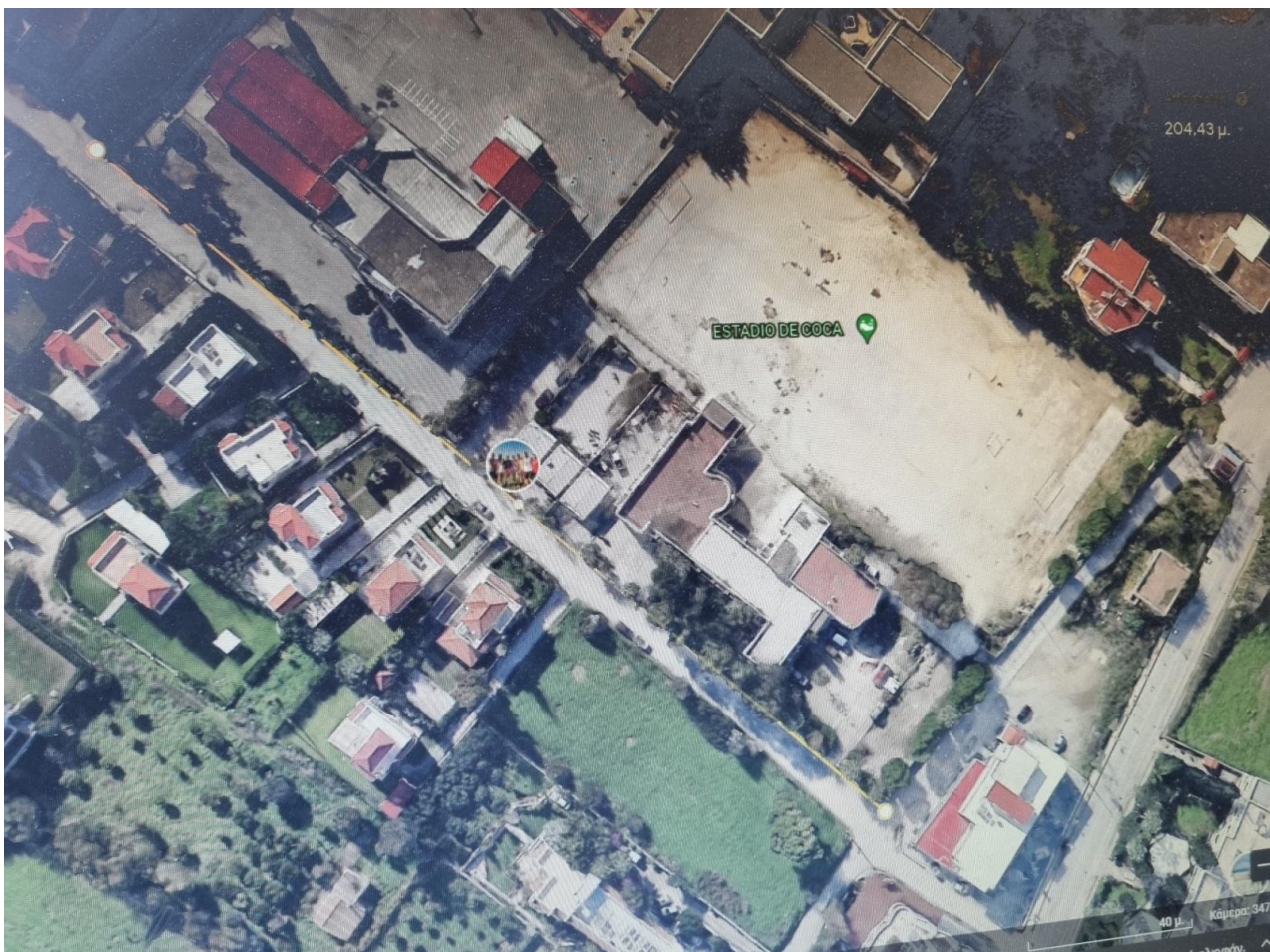

Διαδρομή πεζοδρομίου στην εικόνα 1.

Ο συνολικός Προϋπολογισμός του έργου ανέρχεται στις 74.400,00€ συμπεριλαμβανόμενου του ΦΠΑ24%

Ρόδος 24/09/2021

Ο συντάξας

Νικόλαος Μεταξιώτης
Πολιτικός Μηχανικός ΠΕ3